

**SCHEDA DESCRITTIVA DI RILEVAZIONE SUPERFICI COMUNALI**

Localizzazione			
Descrizione tipologia di superficie	Muro perimetrale Scuola Media.		
Indirizzo e numero civico	Via Provinciale 18 , 83020, Contrada (AV).		
Coordinate satellitari (link)	<a href="https://maps.app.goo.gl/AincrmTS24PD3gto8">https://maps.app.goo.gl/AincrmTS24PD3gto8</a>		
Superficie			
Proprietà	<input type="checkbox"/> <del>Pubblica</del>	<input type="checkbox"/> Privata	<input type="checkbox"/> Mista
Nel caso di proprietà privata o mista, descrivere il provvedimento che l'ha opzionata ai fini in questione			
Dimensioni	h.= 2,50 m b = 36,00 m		
Stato della superficie	<input type="checkbox"/> Ottimo	<input type="checkbox"/> Discreto	<input type="checkbox"/> <del>Pessimo</del>
Note relative alla finitura attuale della superficie e agli interventi a farsi per il migliore risultato dell'opera pittorica	La superficie necessita di manutenzione date le numerose crepe e fessure.		
Documentazione			
Ortofoto (eventuale)	Allegare 1 immagine		
Vista frontale	Allegare 1 immagine		
Viste di scorcio	Allegare 2 immagini		
Eventuali dettagli	Allegare max 3 immagini		
Contesto	Allegare max 4 immagini		
Vincoli e prescrizioni			
La superficie è / non è sottoposta a		Sì	No
	Vincolo storico-artistico		•
	Vincolo paesaggistico		•
	Perimetrazione zona A PdF		•
	Perimetrazione UNESCO		•
	Piano del colore		•
	Censimento Architetture MiC		•
Altro (descrivere)			
Spazio per eventuali altre informazioni			

## **ALLEGATI**

### **VISTA FRONTALE**





## VISTE SCORCIO

FOTO N.1





FOTO N.2

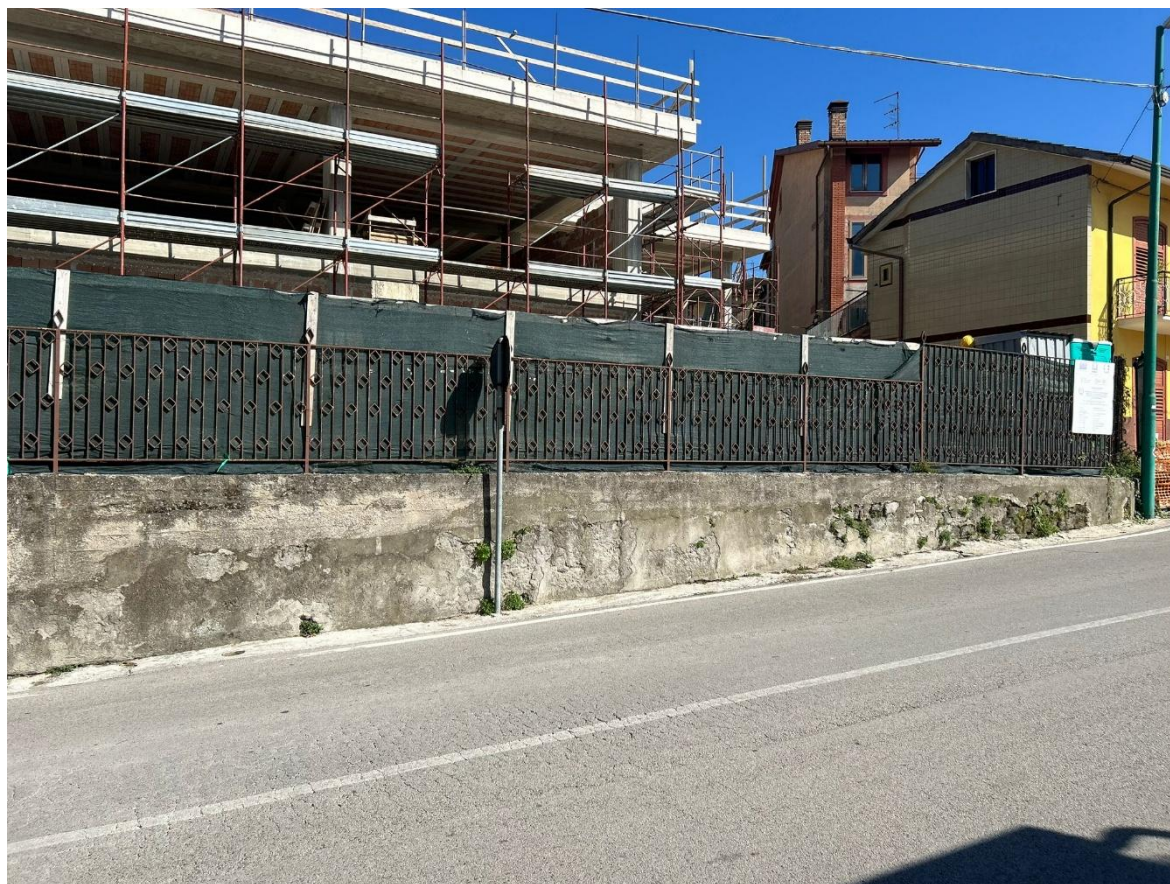



## EVENTUALI DETTAGLI

FOTO 1







